



# 飯塚市

ふれあいネットワーク

# 社協だより

No. 28

発行日  
2015年6月15日

菰田ネットワーク委員会が  
県知事表彰を受賞されました。



去る平成27年3月20日、福岡県庁にて「平成26年度福岡県ひとり暮らし高齢者等見守り活動」の県知事表彰式が行われ、菰田ネットワーク委員会が受賞されました。

同委員会は21年間の活動実績の中で、一人暮らし高齢者等の訪問やお達者メール、ふれあい会食会、小学校との交流会など、地域に根ざした活動を展開しており、情報共有や学習のための会合は200回を超えています。

特に、平常時・非常時の安否確認のための情報として、要援護者台帳の年2回更新と、「ふれあいセンター」を開設し、訪問時に把握した諸問題を解決に導くための相談体制の確立が高く評価されました。



## 平成27年度飯塚市社会福祉協議会基本方針

わが国は、少子高齢化、人口減少、核家族化が進行し、地域社会や家庭の機能が大きく変容していく中で、人々の生き方・暮らし方が多様化しています。今日までは、家庭、地域社会が基礎となり人々の生活を支えるという面で大きな役割を果たしてきましたが、現在では単身世帯の増加や家族や近隣住民による支えあい機能なども低下し、生活困窮者の増加とも相まって社会的孤立による虐待や引きこもりなど、様々な生活課題がとりざたされるようになりました。

このような社会情勢の中、本会は地域福祉活動がより効果的に展開できるよう、行政・地区(校区)社協・自治会・民生委員児童委員・ボランティア・関係福祉団体及び社会福祉施設との協力体制の強化を図り「誰もが安心して暮らせる福祉のまちづくり」実現のため、「第1期飯塚市地域福祉活動計画」を定め、地域福祉のより一層の推進を図って参ります。

## 平成26年度 一般会計決算概要

(単位:千円)

収 入			支 出		
科 目	金 額	割 合	科 目	金 額	割 合
飯塚市補助金収入	55,000	6.1%	人件費支出	548,380	60.4%
ふれあいのまちづくり事業補助金収入	8,678	1.0%	事務費支出	23,240	2.6%
受託金収入	208,589	23.0%	事業費支出	161,206	17.8%
介護保険収入	370,606	40.8%	助成金支出	31,162	3.4%
障がい者総合支援費等収入 (自立支援費等収入)	59,365	6.5%	固定資産取得支出	4,002	0.4%
共同募金配分金収入	17,688	1.9%	積立金積立支出	36,991	4.1%
事業収入	6,713	0.7%	その他の支出	3,215	0.4%
負担金収入	7,079	0.8%	次年度繰越金	99,019	10.9%
会費収入	2,627	0.3%			
寄附金収入(香典返し等)	4,313	0.5%			
車いすテニス寄附金	12,045	1.3%			
その他の収入	18,841	2.1%			
特別会計より繰入金	1,000	0.1%			
積立預金取崩収入	35,078	3.9%			
前年度繰入金	99,593	11.0%			
収入合計	907,215	100.0%	支出合計	907,215	100.0%

平成27年度  
社会福祉法人 飯塚市社会福祉協議会

# 組織図

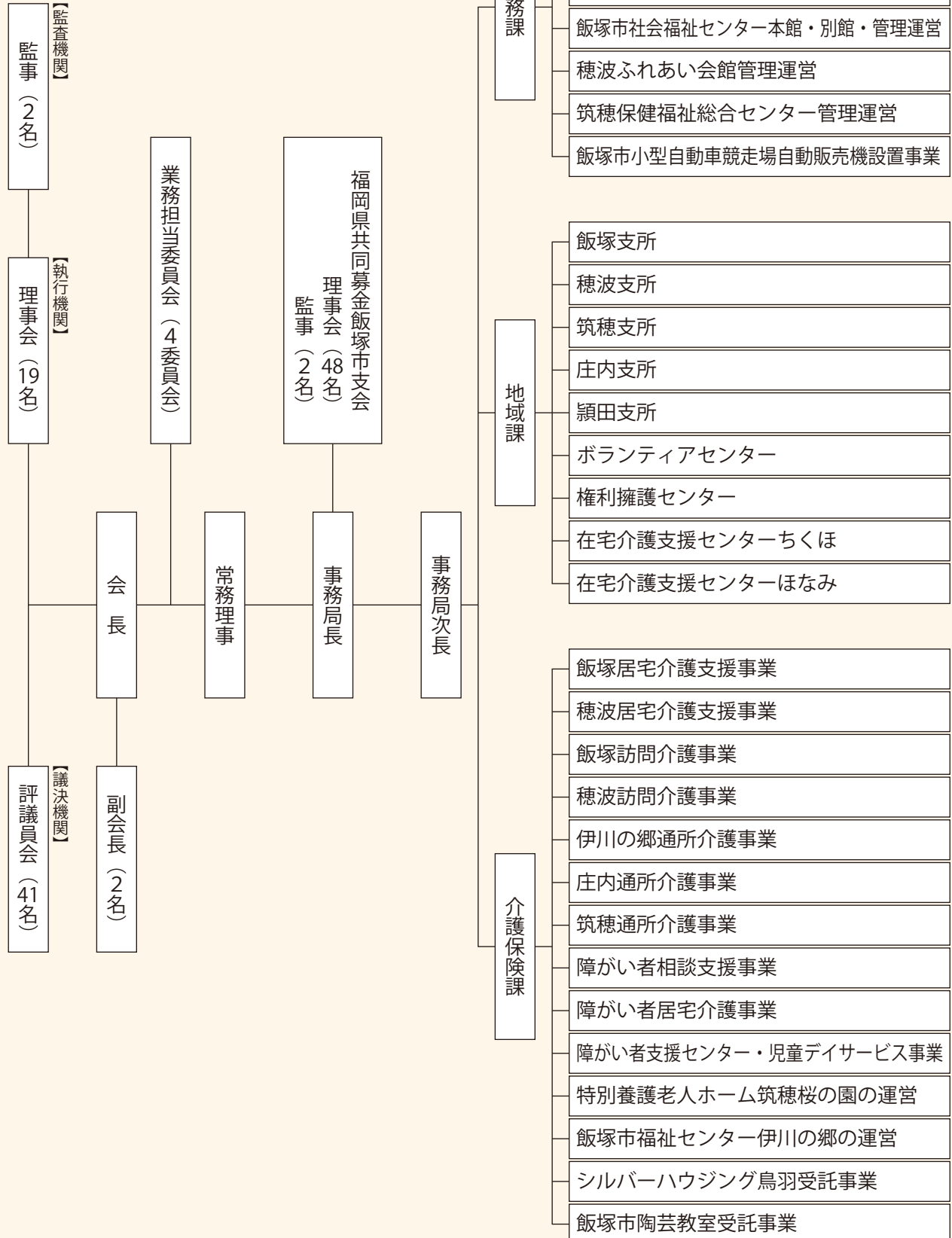

# 介護予防体操ボランティア募集中

## ～にこにこリズム体操～

筑穂地区では、  
いきいきサロンなどで活動していただく  
ボランティアさんを募集しています。  
レクリエーションには、参加者を笑顔や  
元気にする力があります。  
地域の方に喜んでいただけると共に、  
自分自身も元気になる  
笑顔いっぱいの活動です。



**関心のある方一度見に来てください!!**

### 講習会の内容



講習日: **毎月第3金曜日**

平成27年6/19、7/14、8/21、9/18、10/16、11/20、12/18  
※都合により変更する場合があります。

時 間: 10時から12時

対象者: 筑穂地区のいきいきサロンで活動できる方

内 容: ご当地体操「筑穂へそ音頭♪」  
サロンで行うレクリエーション  
認知症予防・脳トレーニングなど

会 場: 筑穂保健福祉総合センター 東棟

参加費: 無料

【お問合せ先】 電話0948(72)3085 担当 岡松・犬丸

相続、遺言の  
問題解決いたします。  
悩む前にご相談ください。

相続問題解決

**佐々木英 司法書士事務所**  
**TEL.0948-26-9300**

飯塚市新立岩6番19号(飯塚市役所そば)

福岡県司法書士会所属 簡裁訴訟代理等関係業務の認定有り



飯塚相続アシスト

検索



歯は削る時代から守り美しくする時代へ



## さくら歯科

診療科目

・ 歯科 ・ 小児歯科  
・ 矯正歯科 ・ 訪問診療

診療時間

平日 / 9:00~13:00 15:00~19:30  
土曜 / 9:00~13:00  
(木曜日は往診のみ)

休診日 日曜・祝日

訪問診療のこと、お問い合わせください。

**TEL.0948-22-3317**

飯塚市 さくら歯科

検索

飯塚市横田 33-3 <http://www.mikku.co.jp/sakura/>

### 使用済み切手を集めています。

ボランティアグループ「ともしび」では使用済み切手をJOCS(日本キリスト教海外医療協力会)へ送り、海外の医療支援に役立てるための活動を行っています。(切手を封筒から切り取る際は、切手周囲を1cm以上残して切り取りをお願いします。)



#### 【お問い合わせ先】

飯塚市社会福祉協議会 ボランティアセンター  
飯塚市柏の森956-4 TEL:0948-24-4500

### 社協情報テレホンサービス

みなさん、社協情報テレホンサービスをご存知ですか。時事や面白い情報を声のボランティアサークル穂声のボランティアさんたちが、毎週交代で提供しています。3分程度の内容ですので、ぜひ一度聞いてみませんか。よろしくお願いします。

電話番号(フリーダイヤル)

おりょう

0120 ふくし ばなし **無料**

(携帯からは0948-28-1111有料)

毎週月曜日(または火曜日)に更新しています

## 子育てサロン「おやっこっと」を開催します♪

飯塚東地区社協との共催事業で行っています「おやっこっと」は奇数月の第3木曜日の10時から飯塚東公民館にて開催しています。

5月は、ネイルとファブリックパネル作りを行いました。毎回情報交換などをして楽しい時間を過ごしています。

今年度も楽しい企画を考えていますので、ぜひご参加ください。

#### ☆次回の開催予定☆

- \*日 時：7月16日(木) 10:00~
- \*場 所：飯塚東公民館
- \*内 容：牛乳パックでアイス作り
- \*参加費：100円

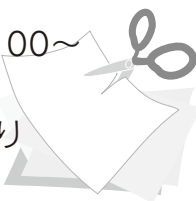

#### 【お問合せ・お申込み先】

飯塚市社会福祉協議会 地域課(担当:友松・衛藤)  
TEL:0948-82-4736 FAX:0948-82-5301



- 内科 外科 脳神経外科
- 胃腸内科 肛門内科
- 疼痛緩和内科 (ペインクリニック)
- リウマチ科
- リハビリテーション科

診療時間

休診：日曜祝日

午前 9:00~12:00 <受付時間 11:45、初診は 11:30 まで>  
午後 14:00~18:00 <受付時間 18:00、初診は 17:30 まで>  
土曜日は午後休診

医療法人 洗心会

# 児嶋病院

TEL.0948-22-1498  
FAX.0948-28-8131

福岡県飯塚市本町 19-32

児嶋病院

検索



ご芳志ありがとうございました

飯塚市社会福祉協議会ならびに関連諸団体等に、たくさんのご寄附をいただき誠にありがとうございました。

社会福祉事業の財源として大切に使用させていただきます。

なお、寄附金額等の掲載につきましては、寄附者ご本人のご意向を承り、対応させていただきます。

平成二十七年五月三十一日受付分

【本所受付分】

《物品寄附》

- ◇車椅子 一台 筑穂収集ボランティア様
◇車椅子 一台 コリアンハウス洪苑様

《一般寄附》

- ◇八万五千三百円 コリアンハウス洪苑様

《香典寄附》

- ◇飯塚地区
◇一万円 徳前第四 久保山 佐和子様

- ◇二万円 徳前第一 井上 良子様
◇一万円 向 町 明石 則子様
◇一万円 御幸町 河邊 量子様

- 片島地区
◇三万円 片島勝守町 高津 和代様
立岩地区
◇一万円 柏の森 谷口 澄子様

- 飯塚東地区
◇二万円 下三緒 合屋 紘治様
◇二万円 三緒浦 井手 信幸様
◇一万円 上三緒第三 小田原 陽三様

- ◇二万円 山 内 福山 貞弘様
◇二万円 東ヶ丘 北田 留藏様
総田地区
◇二万円 鮎田柳町 吉田 直樹様

- ◇二万円 鮎田本町 熊谷 義則様
◇二万円 鮎田上町 小鶴 謙吾様
◇三万円 愛宕岡地 山本 俊行様

- 二瀬地区
◇二万円 南伊川 松井 美代子様
◇二万円 相田岡地 江藤 さち子様

- ◇三万円 上瀬本町 坂口 壽章様
◇三万円 新二瀬 井元 利充様
◇五万円 相 田 田丸 美知子様

- 幸袋地区
◇二万円 庄 司 伊藤 静子様
◇三万円 緑ヶ丘 目原 徹様

- ◇一万円 三軒屋 近藤 子ヨ子様
◇一万円 柳 橋 田口 恵子様
鎮西地区
◇二万円 明星寺 渡邊 桂子様

- ◇二万円 潤野牟田 富田 幹子様
《地区自治会への寄附》
立岩地区
◇一万円 柏の森自治会 谷口 澄子様

- 飯塚東地区
◇一万円 金池隣組 谷口 澄子様
◇二万円 三緒浦自治会 井手 信幸様

- 鮎田地区
◇一万円 鮎田本町自治会 熊谷 義則様
◇二万円 鮎田上町自治会 小鶴 謙吾様

- 二瀬地区
◇三万円 上相田自治会 肘井 利充様
《地区社協への寄附》
飯塚地区
◇二万円 宮の下 江島 純子様

- ◇二万円 上本町 松尾 千代子様
菰田地区
◇一万円 昭和通 野口 澄子様

- ◇二万円 大 新 安藤 都三枝様
◇二万円 駅 通 松隈 秀昭様
◇一万円 鶴三緒 橋口 紀代子様

- 立岩地区
◇一万円 久世ヶ浦 板谷 恭司様
飯塚東地区
◇三万円 三緒浦 宮田 美智子様

- ◇二万円 山 内 福山 貞弘様
鮎田地区
◇二万円 鮎田本町 熊谷 義則様

- ◇一万円 鮎田上町 松隈 留美子様
◇三万円 鮎田浦田 兼田 カツ様
◇五万円 鮎田上町 小鶴 謙吾様

- 二瀬地区
◇三万円 新相田 田端 久士様
◇三万円 伊川乙丸 杉野 晴一様

- ◇一万円 相 田 田丸 美知子様
◇二万円 新相田 坂井 一郎様
幸袋地区
◇一万円 柳 橋 田口 恵子様

- ◇二万円 津 島 福光 トミ工様
◇二万円 庄 司 伏原 昇様
鎮西地区
◇一万円 新花瀬 川原 洋治様

- ◇四万円 蓮台寺 小山 テル子様
◇三万円 蓮台寺 撰田 和明様
◇一万円 萩 萩 秋山 律子様

- ◇三万円 大日寺 横田 芳枝様
◇三万円 大日寺 大谷 直様
◇二万円 潤野下 和田 純子様

- ◇二万円 大日寺 山中 浩二様
《穂波支所受付分》
《福祉寄附》
◇堀 池 大村 浪子様

- 《指定寄附》
◇穂波ライオンズクラブ様
《香典寄附》
◇堀 池 西田 功様

- ◇松ヶ瀬 青柳 香代子様
◇松ヶ瀬 柳 さつき様
◇松ヶ瀬 成清 國子様

- ◇市 原田 千エ子様
◇市 田中 真澄様
◇忠 營 木村 恵子様

- ◇忠 營二区 大谷 英二様
◇忠 營三区 藤原 幸男様
◇南 尾 中島 一男様

- ◇南 尾 山本 マサ工様
◇南 尾 橋垣 好美様
◇平 恒 松尾 俊彦様

- ◇平 恒 内野 道孝様
◇平 恒 二見 順治様
◇平 恒本町 岩元 政子様

- ◇太郎丸二区 原田様
◇椋 本 大村 多よ子様
◇椋 本 川口 竹志様

- ◇椋 本 山本 良春様
◇分 分 安武 香代子様
◇分 分 安武 幸隆様

- ◇天 道 栗山 孝子様
◇天 道 安武 香代子様
◇津 原 亀崎 幹男様

- ◇津 原 小室 孝子様
◇高 田 津野 クミ子様
◇高 田 深町 富士子様

- ◇本 谷 谷口 絹代様
◇本 谷 栗木 ヒサ子様
◇本 谷 藤川 洋様

- ◇小正一區 藤原 義光様
◇小正二區 藤原 圭子様
◇小正浦の原 藤原 義光様

- ◇小正浦の原 藤原 圭子様
◇枝国二區 村山 宏枝様
◇枝国二區 管谷 幸枝様

- ◇若 菜 西田 彬様
《栗市校区東社協へ香典寄附》
◇忠 營二区 大谷 英二様

- 《平恒校区社協へ香典寄附》
◇南 尾 中村 マサ工様

- ◇平 恒 松尾 俊彦様
◇平 恒 内野 道孝様

- ◇平 恒本町 岩元 政子様
《椋本校区社協へ香典寄附》
◇分 分 安武 良春様

- ◇分 分 安武 香代子様
◇安 恒 熊谷 ハツ工様

- ◇椋 本 川口 竹志様
◇椋 本 山本 良春様

- ◇分 分 安武 幸隆様
◇分 分 安武 香代子様

- ◇津 原 亀崎 幹男様
◇津 原 小室 孝子様

- ◇高 田 津野 クミ子様
◇高 田 深町 富士子様

- ◇本 谷 谷口 絹代様
◇本 谷 栗木 ヒサ子様

- ◇小正一區 藤原 義光様
◇小正二區 藤原 圭子様

- ◇ 橋 山本 三郎様 (故 野中睦子様)
- ◇ 天 道 栗山 幸隆様 (故 アヤ子様)
- 《高田校区社協へ香典寄附》
- ◇ 高 田 津野 クミ子様 (故 貞義様)
- ◇ 高 田 深町 富士子様 (故 正利様)
- ◇ 津 原 亀崎 幹男様 (故 稲富明徳様)
- ◇ 津 原 小室 孝子様 (故 正昭様)
- ◇ 本 谷 谷口 絹代様 (故 正壽様)
- ◇ 本 谷 栗木 ヒサ子様 (故 俊朗様)
- ◇ 舎利蔵 河辺 謙孝様 (故 フサ子様)

【筑穂支所受付分】

指定寄附  
一万三千三十五円 匿名  
筑穂保健福祉総合センター長尾通所介護事業所へ

- 《香典寄附》
- ◇ 大 分 入江 洋様 (故 勲様)
- ◇ 大 分 前山 幸一様 (故 ユリコ様)
- ◇ 筑穂元吉 小田 純子様 (故 信也様)
- ◇ 長 尾 長澤 季男様 (故 キヨ子様)
- ◇ 岩本 孝俊様 (故 原ヤエ子様)

- 《大分校区社協へ香典寄附》
- ◇ 林 房男様 (故 佐藤愛子様)
- ◇ 大 分 入江 洋様 (故 勲様)
- ◇ 大 分 末吉 みな子様 (故 保可様)

- 《上穂波校区社協へ香典寄附》
- ◇ 山 口 芳野 一郎様 (故 文彦様)
- ◇ 長 尾 古江 紘一様 (故 キクヨ様)
- ◇ 長 尾 穂坂 スマ子様 (故 輝光様)
- ◇ 長 尾 大屋 知之様 (故 健七様)
- ◇ 北古賀 古城 泰夫様 (故 信代様)
- ◇ 阿 恵 甲斐 敏子様 (故 富士男様)
- ◇ 平 塚 田中 保夫様 (故 エミ子様)
- 《内野校区社協へ香典寄附》
- ◇ 上 揚 大庭 数子様 (故 利光様)

【庄内支所受付分】

- 《庄内地区社協へ香典寄附》
- ◇ 仁 保 水野 龍彦様 (故 光様)
- ◇ 高 倉 山本 トミ子様 (故 徳様)
- ◇ 有 安 西野 成朗様 (故 由希子様)
- ◇ 関の台 永松 毅様 (故 キクエ様)
- ◇ 本 村 大内田 福太郎様 (故 ミツエ様)
- ◇ 仁 保 浅田 千里様 (故 清家ハルミ様)
- ◇ 安 丸 江上 和子様 (故 義秋様)

【頼田支所受付分】

- 《香典寄附》
- ◇ 上勢田西 行弘 朔子様 (故 欣一様)
- ◇ 下勢田 小出 直司様 (故 和江様)
- ◇ 福 門 松井 美保子様 (故 政秀様)
- ◇ 口 原 原田 善弘様 (故 豊子様)
- ◇ 石 原 永津 友治様 (故 清長様)
- ◇ 石 丸 三宅 ミヨ子様 (故 秀喜様)
- ◇ 石丸団地2 上条 健一様 (故 チト七様)
- 《頼田地区社協へ香典寄附》
- ◇ 上勢田西 行弘 朔子様 (故 欣一様)
- ◇ 上勢田西 鶴田 澄子様 (故 英俊様)
- ◇ 口 原 永津 友治様 (故 セツ子様)
- ◇ 福 門 松井 美保子様 (故 政秀様)
- ◇ 石丸団地1 三宅 秀幸様 (故 秀喜様)

◇訂正とお詫び

前号(平成二十七年二月十五日発行)において、次の誤りがございましたのでお詫び申し上げます。

《孤田地区社協へ香典寄附》

◇二万円 中央通 長間 美代子様 (故 純様)

◇二万円 中央通 長門 美代子様 (故 純様)

《内野校区社協へ香典寄附》

◇上 揚 矢野 善一様 (故 フサ子様)

お知らせ

▼本会にご寄附いただいた方は、地区社協はじめ他の福祉団体等への寄附も掲載いたします。  
▼本会にご寄附がない方は、地区社協への寄附は掲載していますが、他の福祉団体等への寄附は掲載しておりません。

車いす寄贈

各種ボランティア団体および小中学校など住民の皆様方からお寄せ頂きましたアルミ缶のプルタブと「穂波架け橋会」代表古賀雅隆様のおかげにより、市社会福祉協議会穂波支所に車いす3台寄贈頂きました。ありがとうございました。



コリアンハウス「洪苑」

車いす寄贈

平成27年3月4日、(株)徳山フードシステム創業50周年祝賀会が開催され、「福祉活動に役立てて下さい」と、飯塚市社会福祉協議会ならびに各福祉団体に「車いす」を寄贈されました。社会福祉事業に活用させていただきます。



チャリティゴルフによる福祉寄附

平成27年5月13日、チャリティゴルフコンペが開催され、その益金を福祉活動に役立てて下さいとご寄附をいただきました。チャリティゴルフコンペに参加された皆さま、誠にありがとうございました。



飯塚市社会福祉協議会筑穂支所へ車いす寄贈

筑穂収集ボランティアの皆さん、大分、上穂波、内野の各小学校、大地の森はじめ住民の皆様方からお寄せいただきましたアルミ缶のプルタブで車いすをいただきました。大切に利用させていただきます。ありがとうございました。



筑穂収集ボランティア「車いす」の寄贈ありがとうございます。

筑穂収集ボランティアの皆様から、飯塚市社会福祉協議会本所へ車いすを寄贈していただきました。同ボランティアは、アルミ缶のプルタブで、車いすを福祉関係団体へ寄贈する活動を続けられています。地域の福祉事業に大切に活用させていただきます。ありがとうございました。

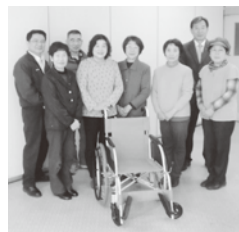

## 障がい児日曜ひろば (障がい児預かり事業)を開催します。

飯塚市社会福祉協議会では、子どもたちの余暇活動の充実や居場所づくりを行うことを目的とした「障がい児日曜ひろば」を開催致します。内容は下記の通りです。学生ボランティアと一緒に休日を楽しんでみませんか？

- ・と き／平成27年6月から  
平成28年3月までの第2日曜日  
午前10時～午後3時
- ・ところ／つどいの広場いづか
- ・利用料／1日あたり1,000円
- ・定員／若干名
- ・対象／小学生～高校生までの障がい児
- ・必要なもの／お弁当、お茶、着替えなど

### \*お問い合わせ

飯塚市社会福祉協議会ボランティアセンター  
担当:杉本  
電話:0948-24-4500  
学生ボランティアさんも募集しています。

## 応援します! 福祉の仕事



福祉の職場で活躍したい方と  
人材を求めている施設等との  
マッチング・仲介を行っています。

福祉の仕事、資格等に関するご質問がございましたらお気軽にお問い合わせ下さい。  
◆相談受付/9:00～16:30  
◆定休日/土・日・祝

社会福祉法人 飯塚市社会福祉協議会 〒820-0011  
筑豊地区 飯塚市柏の森956-4  
福祉人材バンク ☎(0948) 23-2210

インターネットで求職できます

<http://www.fukushi-work.jp>

## 心配ごと相談所開設のお知らせ

◆心配ごと相談日◆ (時間は、いずれも13時～15時)

	7月	8月	9月	10月
飯塚本所	10日	14日	11日	9日
穂波支所	28日	25日	22日	27日
筑穂支所	1日	5日	2日	7日
庄内支所	16日	20日	17日	15日
穎田支所	23日	27日	24日	22日

※飯塚本所(第2金曜日)穂波支所(第4火曜日)筑穂支所(第1水曜日)庄内支所(第3木曜日)穎田支所(第4木曜日)

- ◆飯塚本所 ☎0948-23-2210
- ◆穂波支所 ☎0948-29-5520
- ◆筑穂支所 ☎0948-72-3085
- ◆庄内支所 ☎0948-82-4736
- ◆穎田支所 ☎09496-2-5855

## [登録ヘルパーさん募集中]

※ご希望の時間帯で働けます。  
給与/時給1,000円+活動手当  
他に移動手当、有給休暇は法人規定により付与

**飯塚支所** 電話 0948-21-3992 担当/谷  
飯塚市柏の森956番地4

**穂波支所** 電話 0948-29-3278 担当/藤川  
飯塚市忠隈522番地3

※子育て中のお母さんも安心して働いていただける職場です。初心者の方にも懇切丁寧に、ベテランの職員が指導します。あなたの希望する曜日・時間帯等で働けますのでまずはご相談下さい。



【応募】電話連絡後、履歴書(写真付)をご持参下さい。 社会福祉法人 飯塚市社会福祉協議会

