

社協だより

No. 25

発行日
2014年6月15日

春休み福祉体験校を開催しました。



福岡市防災センターにて、災害について学びました。地震体験や強風体験等センター内の各種コーナーで様々な体験をしました。写真は火災を発見した時のとっさの火の消し方を学んでいるところです。大きな声を出して周囲にいち早く知らせる事が大切だと学びました。

福岡市臨海3Rステーションへ行き、ゴミの処分の仕方やリサイクルの仕組みなどを体験や見学を通して学びました。3Rとはリデュース(ゴミを減らす)・リユース(繰り返し使う)・リサイクル(資源として再利用する)です。ゴミ問題を身近なものとしてとらえ、自分たちに出来る事は何かを学ぶ機会を持つことができました。体験として、トイレトーパーの芯やプラスチックごみに色を付けた物を組み合わせ楽しく万華鏡づくりをしました。



福祉体験校とは穂波支所の事業として穂波地区の小学生(3年生以上)を対象として実施している事業です。

社会福祉体験を通して、福祉問題を学習し、だれとでも共生できる感性を身につけていただくことを目的に開催しております。

平成26年3月には、防災・環境をテーマとして開催しました。

平成26年度飯塚市社会福祉協議会基本方針

少子高齢化、人口減少、核家族化が進行し、地域社会や家庭の機能が大きく変化し、人々の生き方・暮らし方が多様化しています。

地域社会の変化、社会経済の変化等にもない、家庭、地域社会（近隣との付き合い）の機能は急速に力を失い、人々の生活を支えきれず、経済的困窮や引きこもり、孤立生活、虐待、権利侵害など、深刻な生活環境を生み出しています。

このような社会情勢の中、公的福祉サービスの充実はもとより、これら諸課題を地域住民と共有し、地域住民の主体的な参加による住民相互の支え合いを推進することが今まで以上に重要となっています。

本会は、「住民の地域福祉への関心を高め、その主体的な取り組みを基礎とした活動を進めることが活動原則」であり、地域福祉活動がより効果的に展開できるよう、行政・地区社協・自治会・民生委員児童委員・ボランティア・関係福祉団体及び社会福祉施設との協力体制の強化を図り、地域福祉のより一層の推進を図って参ります。

平成25年度 一般会計決算概要

(単位:千円)

収 入			支 出		
科 目	金 額	割 合	科 目	金 額	割 合
飯塚市補助金収入	55,000	5.8%	人件費支出	595,417	63.3%
ふれあいのまちづくり事業補助金収入	8,678	0.9%	事務費支出	24,476	2.6%
受託金収入	213,435	22.7%	事業費支出	161,854	17.2%
介護保険収入	401,623	42.7%	助成金支出	30,358	3.2%
障がい者総合支援費等収入 (自立支援費等収入)	68,684	7.3%	固定資産取得支出	2,755	0.3%
共同募金配分金収入	16,889	1.8%	積立金積立支出	22,938	2.4%
事業収入	7,012	0.7%	その他の支出	4,215	0.4%
負担金収入	10,295	1.1%	次年度繰越金	99,593	10.6%
会費収入	2,620	0.3%			
寄附金収入(香典返し等)	6,245	0.6%			
車いすテニス寄附金	11,450	1.2%			
その他の収入	29,402	3.1%			
特別会計より繰入金	0	0.0%			
積立預金取崩収入	10,875	1.2%			
前年度繰入金	99,398	10.6%			
収入合計	941,606	100.0%	支出合計	941,606	100.0%

飯塚市社会福祉協議会 組織図

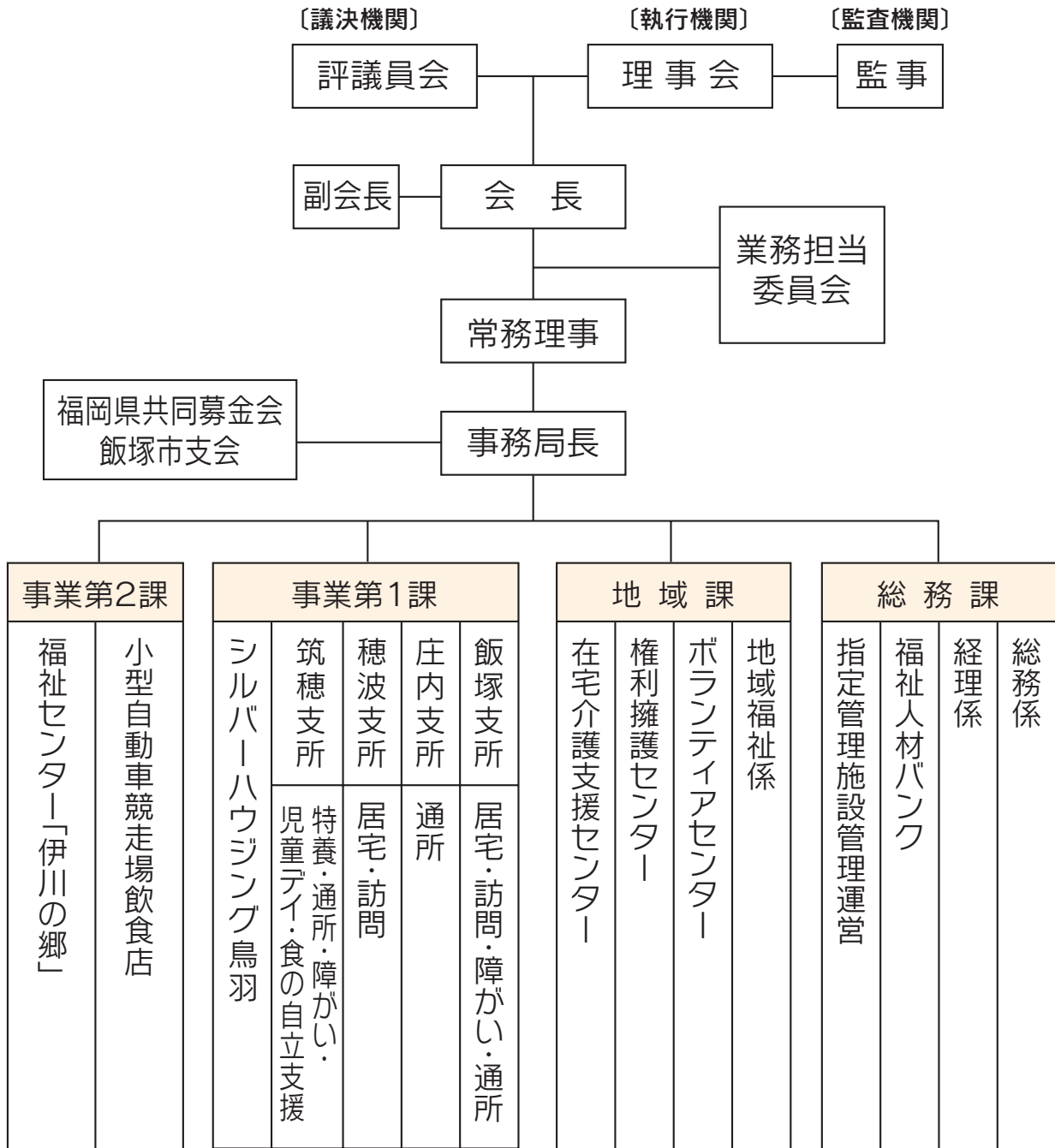

事業第二課では、本会の自主財源となる収益事業（オートレース場食堂運営）の実施を主に担当しています。

事業第一課では、市民の皆様が住み慣れた地域で安心して暮らせるよう、介護保険等のサービスを提供しています。まずは、お気軽にご相談ください。

地域課では、二〇地区社協・ネットワーク委員会・自治会・民生委員児童委員会・福祉委員・ボランティア団体等の各種団体と連携を取りながら、地域福祉の総合的発展を目指しています。

総務課では、理事会、評議員会等の法人運営に係る会議の開催、人事・給与・労務管理、定款変更や諸規定の改正事務及び福祉人材バンク（求人・求職）の就職促進の業務を行っています。

在宅介護者の会をご紹介します!

在宅介護者の会とは、在宅で介護をされている方や介護をされていた方で構成されています。お互いの悩みを相談しあったり、介護や福祉に関する学習会をしたり、時には日頃の介護疲れのリフレッシュを目的とした催しを企画したりなど、会員同士で協力し合い活動を行っています。

飯塚市内には3つの在宅介護者の会があります。それぞれ定例会を開いていますので、ご興味がある方は一度参加してみてください。

< 定例会開催日 >

- つくしの会・・・毎月第3火曜（飯塚市社協 本所／☎23-2210）
- かたらい・・・毎月第3木曜（飯塚市社協 穂波支所／☎29-5520）
- 桜の会・・・月によって変動あり（飯塚市社協 筑穂支所／☎72-3085）

つくしの会



福岡城址を見学してリフレッシュしました

かたらい



学習会の様子

桜の会



みんなで手芸をして楽しみました

精神障害者家族相談員による相談会

精神障害に係る医療・福祉サービス・生活全般について、障害者をかかえる家族相談員（飯塚市精神障害者相談員）が同じ悩みをもつものとしてお話をうかがい、共に考えます。相談スペースは広い和室ですので、よろしければ当事者の方の同伴もどうぞ。秘密厳守します。予約は要りません。相談無料です。

- ・とき 毎月第2土曜日13時30分～16時
- ・ところ サン・アビリティーズいづか和室（飯塚市歴史資料館隣）
- ・問い合わせ先 嘉飯山地区精神障害者家族会いずみ会
事務局（辻田宅）☎0947-45-1876
- ・なお、毎月第3木曜日13時30分より、嘉穂・鞍手保健福祉環境事務所の一室で定例会を開いています。多くの人の経験を学べます。自由に参加できます。

メガネと補聴器の専門店

各社補聴器も取り扱っております。お気軽にご相談ください。

A
GLASSES
cook
めがねの料理人



めがねのツカハ

TEL29-3610

毎週水曜日定休
AM9:00～PM7:30
飯塚市堀池155-3 中村ビル1F

学校法人 あんらくじ学園

園児随時募集!

いぎす幼稚園
☎0948-28-8177 〒820-0053 福岡県飯塚市伊岐須 677-2

いなつき幼稚園
☎0948-42-6139 〒820-0207 福岡県嘉麻市口春 650-10
<http://inatsuki-youchien.jp/>

認知症サポーター養成講座開講のご案内

認知症サポーターは「何か」特別なことをする人ではありません。

認知症について正しく理解し、偏見をもたず、認知症の人や家族に対して温かい目で見守ることがスタートです。認知症サポーターは認知症の人やその家族の「応援者」です。

認知症になっても安心して暮らせるまちを目指し、認知症について正しく理解していただくために、認知症サポーター養成講座を開催しています。

受講団体を募集します!

この講座を、受講してくださるグループ・団体は下記までご連絡をお願いします。

- テキスト等、必要資材は、すべてこちらで準備いたします。
- 受講料は無料です。
- 講座は、1時間程度です。

お知らせ

今年も認知症サポーター養成講座を市民向けに開催いたします。また、認知症サポーターとなられた方に向けて、より詳しい知識が身に付くようフォローアップ研修を企画検討しております。開催については、随時お知らせいたします。

飯塚市社会福祉協議会 穂波支所(担当:田上・友松) 電話:0948-29-5520 ※土・日・祝日は除く

チャリティバザーの益金で車いす(2台)を寄贈 ～穂波ライオンズクラブ様～

平成26年5月27日、穂波ライオンズクラブ様より車いす2台を寄贈いただきました。

会長の城石恒紀様より「飯塚市社会福祉協議会穂波支所の地域福祉活動を推進していく中で、住民の皆様役に立つように使用してください。」とお言葉をいただき、会員皆様の前で贈呈式が行われました。

厚く御礼申し上げます。



コリアンハウス「洪苑」 チャリティゴルフより福祉寄附

去る4月16日、コリアンハウス「洪苑」様主催によるチャリティゴルフコンペが開催され、その益金を福祉活動に役立てて下さいとご寄附をいただきました。

チャリティゴルフコンペに参加された皆さま、誠にありがとうございました。



子育てサロン おやっところつと を開催します♪

飯塚市社会福祉協議会では、飯塚東地区社会福祉協議会との共催で子育てサロン「おやっところつと」を開催しています。

- *日 時:平成26年度7、9、11、1、3月の第3木曜日 10時～12時
- *場 所:飯塚東公民館(下三緒57-46)
- *参加費:100円(保護者の方のみ)
- *対 象:原則飯塚東地区にお住まいの乳幼児(未就学児)と保護者
《他地区にお住まいの方も大歓迎です!》
- *内 容:その都度親子で楽しめる内容を企画しています!

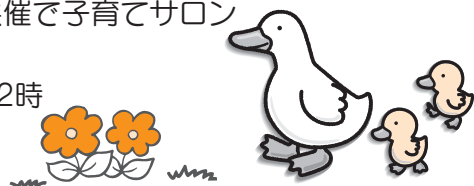

【お問合せ・お申込み先】

飯塚市社会福祉協議会 地域課(担当:友松・衛藤)
TEL:0948-82-4736 FAX:0948-82-5301



- 内科 外科 脳神経外科
- 胃腸内科 肛門内科
- 疼痛緩和内科
(パインクリニック)
- リウマチ科
- リハビリテーション科

診療時間 休診:日曜

午前 9:00～12:00 <受付時間 11:45、初診は 11:30 まで>
午後 14:00～18:00 <受付時間 18:00、初診は 17:30 まで>

医療法人 洗心会

児嶋病院

TEL.0948-22-1498
FAX.0948-28-8131

福岡県飯塚市本町 19-32

児嶋病院 検索



障がい児日曜ひろば (障がい児預かり事業)を開催します。

飯塚市社会福祉協議会では、子どもたちの余暇活動の充実や居場所づくりを行うことを目的とした「障がい児日曜ひろば」を開催致します。内容は下記の通りです。学生ボランティアと一緒に休日を楽しんでみませんか？

- ・とき／平成26年6月から
平成27年3月までの第2日曜日
午前10時～午後3時
- ・ところ／つどいの広場いづか
- ・利用料／1日あたり1,000円
- ・定員／若干名
- ・対象／小学生～高校生までの障がい児
- ・必要なもの／お弁当、お茶、着替えなど
- ・お問い合わせ…
飯塚市社会福祉協議会ボランティアセンター
担当：杉本
電話：0948-24-4500
学生ボランティアさんも募集しています。



初級音訳講習受講生募集

朗読やアナウンスに興味がある方、参加してみませんか？初心者の方でも大丈夫です。

自分の声でテープなどを通して視覚障がい者の方に各種情報をお届けする音訳ボランティアさんを募集しています。

- ・とき／平成26年7月29日・8月5日
8月19日・8月26日
いずれも火曜日 午後2時～3時30分
- ・ところ／穂波ふれあい会館
- ・講師／声のボランティア 穂声
- ・受講料／無料
(託児あり。申し込み時に必ずお伝えください)
- ・申し込み／飯塚市社会福祉協議会穂波支所
担当：瓜生
電話：0948-29-5520

[登録ヘルパーさん募集中]

※ご希望の時間帯で働けます。

給与／時給1,000円+活動手当

他に移動手当、有給休暇は法人規定により付与

飯塚支所

電話 0948-21-3992 担当/多田
飯塚市柏の森956番地4

穂波支所

電話 0948-29-3278 担当/藤川
飯塚市忠隈522番地3

※子育て中のお母さんも安心して働いていただける職場です。

初心者の方にも懇切丁寧に、

ベテランの職員が指導します。

あなたの希望する曜日・時間帯等で働けますのでまずはご相談下さい。



[応募]電話連絡後、履歴書(写真付)ご持参下さい。

社会福祉法人 飯塚市社会福祉協議会

心配ごと相談所開設のお知らせ

◆心配ごと相談日◆ (時間は、いずれも13時～15時)

	7月	8月	9月	10月	11月
飯塚本所	11日	8日	12日	10日	14日
穂波支所	22日	26日	23日	28日	25日
筑穂支所	2日	6日	3日	1日	5日
庄内支所	17日	21日	18日	16日	20日
穎田支所	24日	28日	25日	23日	27日

- ◆飯塚本所 ☎0948-23-2210
- ◆穂波支所 ☎0948-29-5520
- ◆筑穂支所 ☎0948-72-3085
- ◆庄内支所 ☎0948-82-4736
- ◆穎田支所 ☎09496-2-5855

※飯塚本所(第2金曜日)穂波支所(第4火曜日)筑穂支所(第1水曜日)庄内支所(第3木曜日)穎田支所(第4木曜日)

