

社協だより

No. **21**
発行日
2013年2月15日

笑顔とおしゃべりが絶えないサロンをめざして

〔実践報告〕北九州市門司区から

●清見ふれあい生き生きサロン

…毎週火曜日と金曜日の13時～15時

“手芸品づくりを中心に同じスタイルで8年間
続くサロンです。”

〈特徴〉参加は自由で細かいルールを設けず、
時間内は誰でも自由に入出入りできるように、
買物帰りでも歓迎している……。



〔実践報告〕苅田町から

●水曜サロン

…第4水曜日の13時30分～

15時30分

“楽しみながら認知症予防プログラムを行うサロンです。”

〈特徴〉認知症予防に効果が高い
とされる回想法を取り入れたショート
スピーチ、小学生の間に盛んな
「百ます計算」や「かなひろい」
宮沢賢治の詩の書写や朗読……。



〔お世話人さん〕…担い手の不足、ニーズの多様化、財源と、課題はいろいろあるけれど…

- 人と人の結びつきを身近な地域社会で創り出していく活動がサロンやね。これがサロンの基本形。
- 出会い、気づき、学ぶ場として、そこから出発する協働活動の場として、サロンが期待されとるとやね。
…これが、サロンの発展形。

平成24年度 飯塚市ふれあい いきいきサロンお世話人研修会

平成24年12月18日(火)、イツカコスモスコモン中ホールにおいて、「平成24年度 飯塚市ふれあいいきいきサロンお世話人研修会」を開催いたしました。飯塚市内で活動している185サロンのお世話人の方々に参加を呼びかけ、盛大に開催することができました。

この研修会は他地区の優れた実践に学ぶことを通して、今後のサロン内容の充実と課題解決の方途を教えていく場を提供することを目的として、開催いたしました。

最初に、飯塚市社会福祉協議会の藤田博久 事務局次長が、飯塚市内185か所で開催されているサロンの活動状況報告を行いました。その後、パネラーとしてお招きした北九州市門司区清見校区社会福祉協議会の“清見ふれあい生き生きサロン”会長 坂口初一氏から、続いて、苅田町百合ヶ丘区“水曜サロン(認知症予防教室)”・百合ヶ丘区小地域福祉活動推進委員会 委員長 大西義彦氏から、サロン設置の経緯や現在までの進行状況、実際の主たるプログラムの内容・実施方法、サロンの一日の過ごし方などの実践報告をいただきました。

参加者の方々との活発な質疑応答が行われ、盛況のうちに研修会を終えることができました。

研修会の内容が、サロン運営に活かされることを願っています。お世話人の皆さん、ご参加ありがとうございました。

第7回 いきいきサロン訪問記

筑穂地区



✿山口いきいきサロンの皆さん

三郡山のふもとにある、茜染めで有名な「山口自治会」です。昨年より「介護予防」を中心としたサロンを行っています。

にこにこリズム体操の指導員の方たちと一緒に、健康体操や脳トレゲームなど、活力と若さを十分に発揮され、毎回いきいきと取り組んでいます。

「元気ばい！手帳」を使っています。まずは、「基本チェックリスト」で自分の生活や健康状態を振り返り、毎回血圧測定の結果を記録します。「ボケない小唄」をみんなで歌って！さあ～運動じゃあ～。



点訳ボランティア入門講座受講生募集

初めての方でもできる点字・点訳・パソコン点訳などの基礎学習です。
講座修了後も点訳サークルでの活動などいろいろなボランティア活動も可能です。奮ってご参加ください。

- *日 時：平成25年3月2日(土)・9日(土)・16日(土)・23日(土)・30日(土)
各日とも、13:30~15:30
- *会 場：飯塚市社会福祉協議会穂波支所
穂波ふれあい会館2階大会議室(住所：飯塚市忠隈522-3)
- *講 師：松田 次生 氏(点字技能師)ほか
- *受 講 料：無料
- *定 員：約20名程度
- *申込締切：平成25年2月25日(月) ※定員になり次第締め切ります。
- *申し込み・お問い合わせ：飯塚市社会福祉協議会穂波支所(担当：岩田・秀村) ☎29-5520



親の高齢化と障がいのある「子」の これからを考える

- *日 時：平成25年2月24日(日)【受付13:00から】講演会13:30~15:30
- *会 場：飯塚市庄内保健福祉総合センター「ハーモニー」
- *参加費：無料
- *講 師：小賀 久 先生
北九州市立大学・大学院教授 飯塚市地域福祉推進協議会会長
飯塚市社会福祉協議会権利擁護センター運営審議会委員長
- *主 催：飯塚市手をつなぐ親の会
- *共 催：飯塚市社会福祉協議会

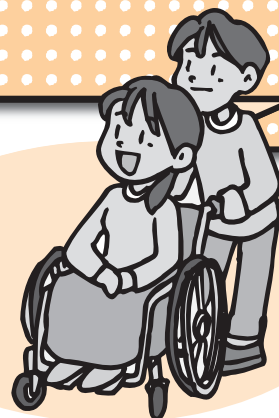

成年後見講談 (講談で学ぶ成年後見制度)



心打たれる講談を聞きながら成年後見制度について、理解を深めてみませんか。とても聞きやすい内容になっています。興味のある方はぜひお越しください。心よりお待ちしております。

- *対 象：どなたでもどうぞ
- *と き：3月15日(金)13:30~15:30
- *と ころ：イイツカコミュニティセンター401学習室
- *演 目：第一話 「認知症の姉妹を食物に(頻発するリフォーム詐欺)」
第二話 「経済的虐待を防ぐために(家族による預貯金や年金の使い込み)」
第三話 「ナオト君だって一人の人間なんだよ(親亡き後を心配して)」
第四話 「生まれ変わっても母の子に(京都桂川・親子心中事件)」
- *演 者：講談師 神田織音
- *定 員：150名※定員になり次第締め切ります。
- *入場料：無料
- *申し込み：事前の申し込みをお願いします。
飯塚市社会福祉協議会(☎0948-23-2210)



平成24年度 赤い羽根共同募金結果

(単位：円)

募金種別	募金実績額	内 訳	
戸別募金	19,032,533	飯塚地区	937,900
		片島地区	315,000
		菰田地区	707,400
		立岩地区	1,397,495
		飯塚東地区	1,362,150
		幸袋地区	1,230,600
		二瀬地区	2,614,832
		鎮西地区	1,471,900
		鯉田地区	1,231,900
		穂波地区	3,857,906
		筑穂地区	1,531,050
		庄内地区	1,304,700
額田地区	1,069,700		
法人・大口事業所	2,590,510	企業・病院・商店等(533)	
資材による募金	699,336	バッジ・ボールペン	148,536
		カード	550,800
街頭募金	407,756	市内15か所で実施	
特殊募金	55,587	イオンショッピングセンター穂波・個人等	
職域募金	155,919	陸上自衛隊飯塚駐屯地、飯塚市役所、老人クラブ等	
合計	22,941,641		

♡ 共同募金結果報告 ♡

赤い羽根共同募金にご協力ありがとうございました。



福岡県共同募金会飯塚市支会 支会長 小村 義高

赤い羽根共同募金のお礼

本年度の赤い羽根共同募金につきましては、市民の皆様方の心あたたまるご支援により、総額22,941,641円の募金が集まりました。ここに厚くお礼申し上げます。

皆様からお寄せいただきました貴い寄付金の用途につきましては、本会の理事会及び配分委員会で慎重に審議の上、地域において高齢者、障がい者、児童などの分野で、市社会福祉協議会、地区社会福祉協議会やボランティア活動の事業費として効果的に活用し、皆様のご厚志に添いたいと考えております。

ここに心から感謝いたしますとともに、今後とも一層のご理解とご協力を賜りますようお願い申し上げます。

受賞おめでとうございます。

平成24年度福岡県共同募金会会長表彰

平成24年10月26日開催の「福岡県社会福祉大会」において、福岡県共同募金会会長表彰が行われました。

- 穂波地区 堀池東自治会 会長 後藤 一三様
- 鎮西地区 潤野牟田自治会 会長 楠 良忠様
- 幸袋地区 日の出町自治会 会長 小金丸 豊様
- 二瀬地区 西新町民生委員児童委員 斎藤 壽美子様
- 二瀬地区 東川津民生委員児童委員 野中喜久子様

盆祭壇 盆提灯 羽子板 破魔弓 ひな人形 鯉のぼり 武者のぼり 鎧・兜 五月人形

専門店 **えびすや**

〒820-0076 福岡県飯塚市太郎丸265
TEL.0948-22-3740 FAX.0948-29-1987
http://www.iizuka-kaho.jp

社会福祉法人 済生会支部 済生会飯塚嘉穂病院

TEL.0948-22-3740 FAX.0948-29-1987
〒820-0076 福岡県飯塚市太郎丸265
http://www.iizuka-kaho.jp

平成24年度 ボランティア福祉講座

～地域から見た環境問題～

この講座では、「地域と環境」をテーマに、飯塚市(旧筑穂町)の環境問題についての講話を聴いたり現場視察を計画しています。環境保全活動などに関心のある方、地域の環境問題について学んでみませんか!



- *と き:平成25年3月10日(日)10時～13時
- *と ころ:筑穂保健福祉総合センター 飯塚市長尾911-1番地 TEL/0948-72-3085
- *対 象:ボランティア活動や環境問題に関心のある方
- *定 員:15名
- *受 講 料:無料
- *申込締切:3月5日(火)(※定員になり次第締め切ります)

【お問合せ・お申込み先】

飯塚市社会福祉協議会 筑穂支所(担当:岡松)
TEL:0948-72-3085 FAX:0948-72-3078

子育てサロン 「おやっこごと」を開催しました♪

平成25年1月17日(木)10:00～12:00に飯塚東公民館にて、平成24年度第5回の子育てサロン「おやっこごと」を、飯塚東地区社会福祉協議会と共催で行いました。



今回は紙風船やお手玉、折り紙で遊んだ後、みなでお菓子を食べながらおしゃべりをして楽しみました。紙風船やお手玉遊びは大人にとってとても懐かしく、子どもさんにも好評で、みんな夢中になって遊びました。

さて、今回は今年度最後の開催となります。

時間内であればいつでもお気軽にお立ち寄りください!

☆次回のお知らせ☆

- *日 時:平成25年3月21日(木)10時～12時
- *場 所:飯塚東公民館(下三緒57-46)
- *参加費:100円(保護者の方のみ)
- *対 象:原則飯塚東地区にお住いの乳幼児と保護者
《他地区にお住いの方も大歓迎です!》
- *内 容:未定ですが親子で楽しめる内容を企画します!
※「こんなことをやってほしい!」というご希望がございましたら、お気軽にご連絡ください。お待ちしております!

☆参加者の方の感想☆

毎回親子で参加しています。遊んだり、お茶会をしてわいわい過ごしています。子どももサロンに行くのを楽しみにしています。ちょっとした情報交換もできるし、もっと参加者が増えたらいいな～と思います!

【お問合せ・お申込み先】

飯塚市社会福祉協議会 地域課(担当:友松・内田)
TEL:0948-23-2210 FAX:0948-23-2262

診療科トピックス 呼吸器外科

胸腔鏡という内視鏡(カメラ)を用いた肺がんの手術を行っています。

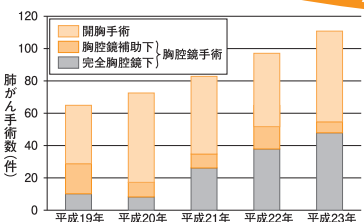

飯塚病院での肺がん手術
※最近では約50%が胸腔鏡手術で、その多くが完全胸腔鏡下手術。

飯塚病院 呼吸器外科
大崎 敏弘(呼吸器外科専門医)
小筋満太郎(呼吸器外科専門医)
小野 憲司(呼吸器外科専門医)

飯塚病院 飯塚市芳雄町3-83 電話:0948-22-3800

麻生塾スポーツガーデン

テニススクール 生徒募集中!

ジュニアコース(小・中学生)

一般コース

初心者コースから中級コースまでレベルに合わせたレッスンを行っています。

体験レッスン 随時受付中!
詳細はお問合せください!

TEL.0948-22-0543

〒820-0011 飯塚市柏の森 11-4

飯塚オートレース場内飲食店

物品納入業者入札参加資格取得の申込み受付



飯塚市社会福祉協議会が経営いたしておりますオートレース場内飲食店の平成25年度・平成26年度物品納入入札参加希望業者を下記により受付いたします。

◎なお、外売りにおける新たな商品販売の受付はいたしません。

1. 納入先：飯塚オートレース場内飲食店(飯塚市鯉田147 電話0948-24-9879)
2. 受付期間：平成25年2月18日(月)～2月28日(木)
※受付はレース開催日の午前8時30分から午後5時までといたします。
3. 申込み先：飯塚オートレース場内食堂管理事務所(北側食堂内事務所)(飯塚市鯉田147 電話0948-24-9879)
4. 申込み用紙：上記申込み先事務所に準備しています。

※注意/現在の物品納入業者の入札参加資格は、平成25年3月31日で失効しますので、ご注意ください。



「障がい児者 春のバスハイク」参加者募集

毎年恒例の障がい児者バスハイクを、以下のとおり実施いたします。障がい児とその家族または介助者(1家族2名まで)、ボランティア希望の方を募ります。



- と き：平成25年3月24日(日)
午前9時 穂波・ふれあい会館集合
午後4時頃 帰着予定
- 行 先：湯布院トリックアート迷宮館(大分県由布市)
- 参加費：参加者お1人につき500円(入館料・昼食代)
- 定 員：70名(定員になり次第締め切ります。)

※雨天決行ですので、雨天の場合は傘や雨具を持参してください。

*お申込み/お問い合わせは…

飯塚市社会福祉協議会 鯉田支所(担当:鬼頭)
電話 09496-2-5855
FAX 09496-2-5859

認知症サポーター養成講座開催のご案内

「認知症サポーター」とは、認知症を理解し、認知症の方や家族を温かく見守り、支援する「応援者」です。認知症になっても安心して暮らせるまちを目指し、認知症について、正しく理解していただくために、認知症サポーター養成講座を開催します。



- 対 象：飯塚市内に在住または在勤、在学の方
- と き：2月23日(土)10時～12時(受付9時30分～)
- と ころ：立岩公民館3階 中研修室
(新飯塚20-30/TEL0948-23-6000)
- 内 容：認知症を理解し、認知症の人と家族を支えるための講座
- 定 員：先着70名(定員になり次第締め切ります)
- 申込締切：2月21日(木)
- 受講料：無料
- 申込方法：下記まで電話でお申し込みください。

飯塚市社会福祉協議会 穂波支所(担当:岩田)
電話：0948-29-5520 ※土・日・祝日は除く
※駐車場に限りがありますので、公共交通機関等のご利用をお願いいたします。

総合相談開設のお知らせ

◇心配ごと相談日◇ (時間は、いずれも13時～15時)

	3月	4月	5月	6月
飯塚本所	8日	12日	10日	14日
穂波支所	26日	23日	28日	25日
筑穂支所	6日	3日	1日	5日
庄内支所	21日	18日	16日	20日
鯉田支所	28日	25日	23日	27日

- ◆飯塚本所 ☎0948-23-2210
- ◆穂波支所 ☎0948-29-5520
- ◆筑穂支所 ☎0948-72-3085
- ◆庄内支所 ☎0948-82-4736
- ◆鯉田支所 ☎09496-2-5855

※飯塚本所(第2金曜日) 穂波支所(第4火曜日) 筑穂支所(第1水曜日) 庄内支所(第3木曜日) 鯉田支所(第4木曜日)

